

第14号様式
(その1)

収 支 報 告 書

令和 5 年分

(平成 年 月 日開催分)

(ふりがな) かずお こうえんかい

1 政治団体の名称 すみた一男後援会

2 主たる事務所の所在地 北見市西富町3丁目6番12号

3 代表者の氏名 仲野 哲

4 会計責任者の氏名 阿部 彦治

5 事務担当者の氏名 太田 裕介

(電 話) 090-3392-3375

政治団体の区分	
<input type="checkbox"/> 政 党	<input type="checkbox"/> 政治資金規正法第18条の2第1項の規定による政治団体
<input type="checkbox"/> 政 党 の 支 部	<input checked="" type="checkbox"/> その他の政治団体
<input type="checkbox"/> 政 治 資 金 団 体	<input type="checkbox"/> その他の政治団体の支部

活動区域の区分	
<input type="checkbox"/> 2以上の都道府県の区域等	<input checked="" type="checkbox"/> 同一の都道府県の区域内

資金管理団体の指定の有無
<input type="checkbox"/> 有
<input checked="" type="checkbox"/> 無
公職の種類 _____
資金管理団体の届出をした者の氏名 _____

国会議員関係政治団体の区分
<input type="checkbox"/> 政治資金規正法第19条の7第1項第1号に係る国会議員関係政治団体
<input type="checkbox"/> 政治資金規正法第19条の7第1項第2号に係る国会議員関係政治団体
公職の候補者の氏名 _____
公職の種類 _____

資金管理団体の指定の期間
平成 年 月 日 から
平成 年 月 日 まで

国会議員関係政治団体に関する特例の適用期間
平成 年 月 日 から
平成 年 月 日 まで

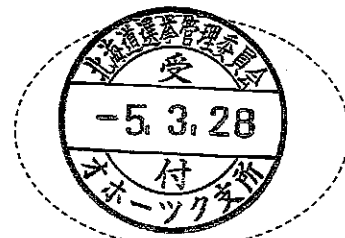

(受付印)

整理番号 3006

受付	審査	システム	照合	公表
済	済	済	済	済

(その2)

収 支 の 状 況

1 収支の総括表

		十億		百万		千		円			
収 入 総 額						2	3	6	5	5	1
(前年からの繰越額)						2	3	6	5	5	1
(本年の収入額)											0
支 出 総 額											0
翌年への繰越額						2	3	6	5	5	1

2 収入項目別金額の内訳

(1) 個人の負担する党費又は会費

金 額		十億		百万		千		円	
員 数									人

(2) 寄 附

ア 寄 附 (イを除く。) の 区 分	金 額								備 考
		十億		百万		千		円	
(ア) 個人からの寄附								0	
[うち特定寄附]								0	
(イ) 法人その他の団体からの寄附								0	
(ウ) 政治団体からの寄附								0	
小 計 (ア) + (イ) + (ウ)								0	
[寄附のうち寄附のあつせんによるもの]								0	
イ 政 党 匿 名 寄 附								0	
合 計 (ア + イ)								0	

(その17)

資 産 等 の 状 況

1 資産等の総括表

資 産 等 の 有 無			
資 産 等 の 項 目 別 区 分	有	無	備 考
ア 土 地	<input type="checkbox"/>	<input checked="" type="checkbox"/>	
イ 建 物	<input type="checkbox"/>	<input checked="" type="checkbox"/>	
ウ 建物の所有を目的とする地上権又は土地の賃借権	<input type="checkbox"/>	<input checked="" type="checkbox"/>	
エ 取得の価額が100万円を超える動産	<input type="checkbox"/>	<input checked="" type="checkbox"/>	
オ 預金（普通預金及び当座預金を除く。） 又は貯金（普通貯金を除く。）	<input type="checkbox"/>	<input checked="" type="checkbox"/>	
カ 金 銭 信 託	<input type="checkbox"/>	<input checked="" type="checkbox"/>	
キ 有 価 証 券	<input type="checkbox"/>	<input checked="" type="checkbox"/>	
ク 出 資 に よ る 権 利	<input type="checkbox"/>	<input checked="" type="checkbox"/>	
ケ 貸付先ごとの残高が100万円を超える貸付金	<input type="checkbox"/>	<input checked="" type="checkbox"/>	
コ 支払われた金額が100万円を超える敷金	<input type="checkbox"/>	<input checked="" type="checkbox"/>	
サ 取得の価額が100万円を超える施設の利用に関する権利	<input type="checkbox"/>	<input checked="" type="checkbox"/>	
シ 借入先ごとの残高が100万円を超える借入金	<input type="checkbox"/>	<input checked="" type="checkbox"/>	

※ 該当する項目に「」を付すこと。

(その20)

宣 誓 書

添 付 書 類 (別 添 の と お り)

- 1 領収書等の写し
- 2 政治資金監査報告書 (国会議員関係政治団体に限る。)

この報告書は、政治資金規正法に従って作成したものであって、真実に相違ありません。

令和 5年 3月 28日

政治団体の名称	すみた一男後援会
※代表者の氏名	仲野 哲
会計責任者の氏名	阿部 彦治

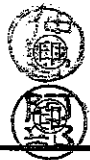

※ 「代表者の氏名 ㊟」は、解散に伴う収支報告書以外は記載しないこと。